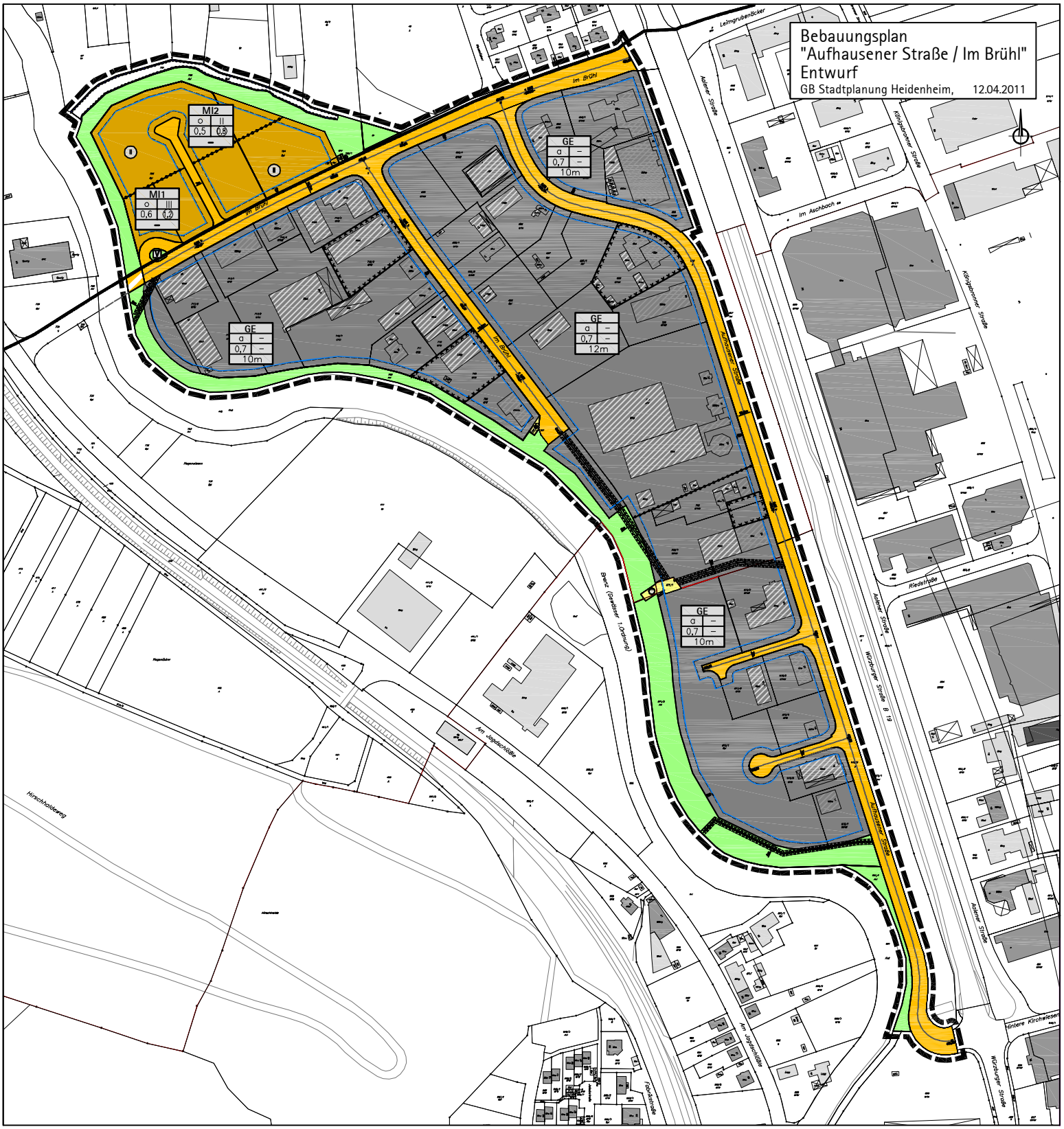
Bebauungsplan
"Aufhausener Straße / Im Brühl"
Entwurf
GB Stadtplanung Heidenheim, 12.04.2011
MI2
o II
0,5 0,8
MI1
o III
0,6 1,2
GE
a –
0,7 –
10m
GE
a –
0,7 –
12m
GE
a –
0,7 –
10m
GE
a –
0,7 –
10m
Im Brühl
Aufhausener Straße
Leimgrubenäcker
Aalener Straße
Königsbronner Straße
Im Aschbach
Riedstraße
Würzburger Straße B 19
Brenz (Gewässer 1.Ordnung)
Am Jagdschlößle
Hirschholdeweg
Fabrikstraße
Hintere Kirchwiesen